5ème édition

Programme 2023

FESTIVAL Spectacles en folie !

11h-18h

25-26 mars 2023

Plus de 200 artistes
réunis pour un speed-meeting

Serez-vous convaincus en 10min ?

THÉÂTRE - MAGIE - MUSIQUE - CONTES - ART DE RUE - DANSE

Château de Vair - Anetz - 44150 Vair-sur-Loire (Ancenis)

contact : 02 40 96 21 59 - vairbiages@chateaudevair.com

VAIR SUR LOIRE · CHÂTEAU DE VAIR · LA SALLE D'A COTÉ · TdÈ · RUCHE · CRÉDIT AGRICOLE ATLANTIQUE VENDÉE · France Bénévolat

Plan du site

Bar - Food-truck

Espace Pro : réservé aux artistes programmés, aux professionnels inscrits et à la presse

Loges

FESTIVAL Spectacles en folie !

Sommaire des Compagnies & Artistes

¿Pakeno?
Aurélien Jumelais **p.5**

Basic Colors
Brazos Abiertos
Choro Atlantico
Cie ATEtc. **p.6**

Cie Brouhaha
Cie Cnepuk
Cie des arts Matimba
Cie des Zingues **p.7**

Cie Eclat des Os
Cie Foule
Cie Kess'Donc
Cie L'Arbre à fil **p.8**

Cie La Cabane
Cie La D'âme de Compagnie
Cie La Gli-glouks
Cie le 7e Tiroir **p.9**

Cie Les Dandys Production
Cie Les Têtes en l'air
Cie LéZarts
Cie Marguerite d'Amour **p.10**

Cie Méliodore et Cie Zustopique
Cie Oscar et Molière
Cie Oversway
Cie PaQ'la Lune **p.11**

Cie Pérégrin'
Cie Pot-Pourri
Cie Sépadulux
Cies Emel & Atout Az'Art **p.12**

Collectif Mordu
Collectif Réplicantes
Cottich'Connexion
Duck Geoffroy, Groupe Knalson Music **p.13**

Geoffrey Saumont / Vincent Burlot
Hallali
Harfang
JeanGo **p.14**

Jessie Hira
Les Herbes Hautes
Malikal
Mots en Musique **p.15**

Pan demonio / Pan de moño
PercuSoundSystem
Pete Byrd
Rémi & Max **p.16**

Rom'1 (l'Asso des Facéties Musicales)
Silènes
Swing des Gambettes
T7L - Theatre des 7 Lieues **p.17**

Théâtre de l'Entr'Acte
Violontare&Guicelle **p.18**

Les partenaires

Le Théâtre de l'Èvre

Le théâtre de l'Èvre propose une saison de spectacles riche en émotions et haute en couleurs dans son théâtre à Notre-Dame du Marillais et dans les lieux environnants.

www.theatredelevre.fr - 133 rue du Vieux Bourg - Notre Dame du Marillais
49410 Mauges sur Loire – 02 53 20 20 21 - contact@theatredelevre.fr

La Ruche

Ce théâtre hors du temps, ouvert en janvier 2013, passe à travers toutes les modes en vous proposant une programmation riche et variée autour d'auteurs et d'artistes locaux. La Ruche n'est pas seulement une salle de spectacle, elle abrite aussi de nombreux projets. La création est au centre de ce repère d'artistes.

www.laruchenantes.fr - 8 rue Félibien, 44000 Nantes
02 51 80 89 13 - contact@laruchenantes.fr

La Salle d'à Côté

La Salle d'à Côté est un lieu convivial où les spectacles éclectiques se terminent toujours autour d'une bonne table ! Chacun apporte quelque chose à partager et la bonne humeur est au rendez-vous.

Facebook : La Salle d'à Côté - La Salle d'à Côté : «La Sorrerie»
La Chapelle Saint Sauveur 44370 Loire Auxence
06 03 75 48 06 - lasalledacote@gmail.com

Château de Vair

L'association Vairbiages a créé « Spectacles en Folie ! » en 2017 et en assure bénévolement l'organisation avec ses partenaires. L'objet de l'association est la sauvegarde et l'animation du château de Vair. Ce château de la Loire est ouvert au public pour des réceptions privées et professionnelles ainsi que pour des visites et des spectacles !

Facebook : château de vair - Adresse : château de Vair 44150 Vair-sur-Loire
Tél : 02 40 96 21 59 – www.chateaudevair.com - contact@chateaudevair.com

Le Concept

Le principe est très simple, il s'agit d'un speed-meeting régional entre des artistes et des professionnels du spectacle (programmateurs, organisateurs de spectacles)**, la presse et des spectateurs.**
Chaque Compagnie ou Groupe joue un extrait d'un spectacle existant pendant 10mn.

Plus de 200 artistes en 2 jours sur 4 scènes (Théâtre, Théâtre petite forme, Musique, Art de la rue, Magie), **des Food-Truck, 2 Bars, une Terrasse, le Parc et les Salons du château en accès libre, un Espace PRO et une entrée gratuite pour tous !**

VOUS AVEZ APPRÉCIÉ UN EXTRAIT ? Récupérez le flyer et laissez-vous tenter par le spectacle complet ! Un spectacle peut aussi être joué dans votre salon ou votre jardin, demandez aux artistes !

VOUS ÊTES PROFESSIONNEL DU SPECTACLE VIVANT ? Rendez-vous à l'Espace PRO pour échanger avec les artistes dans un lieu convivial et propice aux discussions...

Que le spectacle commence !

MUSIQUE, DANSE

¿Pakeno? concert

¿Pakeno? est un trio Nantais de musique Hispanique. D'abord créé en 2007, le groupe s'est dissout pour revoir le jour en 2020 sous forme de trio. Chants, musiques, danses... le groupe est constitué d'un guitariste flamenco, d'un percussionniste et d'une chanteuse/danseuse. Ils présentent des reprises et des créations librement inspirées du flamenco, colorées de rythmiques latines.

¿Pakeno?

Professionnel(le) | Spectacle pouvant être joué chez un particulier.
Contact : ALLANO Sandrine | 06 34 30 01 78 | contact.pakeno@gmail.com

THÉATRE, SEUL EN SCÈNE

Je me cherche

Un personnage timide et maladroit présente un show burlesque fait de situations cocasses du quotidien. Souvent sur la brèche, plutôt looser, irrésistiblement drôle et doté d'une infinie tendresse. Une spectanalyse joyeuse et névrosée.

Aurélien Jumelais

Professionnel(le) | Spectacle pouvant être joué chez un particulier.
Contact : JUMELAIS Aurélien | 06 19 74 95 01 | aurelienjumelais45@gmail.com

MUSIQUE

Voyage du gospel à la soul

Basic Colors est un quartet féminin gospel/soul, proposant un voyage à travers l'histoire du gospel : des Work Songs au Gospel moderne en passant par les Spirituals, les grands classiques du Gospel traditionnel et la Soul.

Basic Colors

Professionnel(le) | Spectacle pouvant être joué chez un particulier.

Contact : PETITJEAN Manon | 06 84 88 33 63 | manon.petitjean@hotmail.fr

DANSE

Color Argentino

Color Argentino est un spectacle de danse populaires originaires de l'Argentine. Le Bal Dansant est le lieu de rencontre par excellence. Inspiré de l'ambiance des Peñas Argentines, ce spectacle montre comment ces danses sont proches des danses européennes, avec leur évolution et leur mélange qui les rends si particulières et passionnantes à regarder et a danser. Tout public

Brazos Abiertos

Professionnel(le) | Spectacle pouvant être joué chez un particulier.

Contact : MOLINA Valentina | 06 62 88 86 42 | valentina_molina@hotmail.com

CHORO ATLÂNTICO

MUSIQUES DU BRÉSIL

MUSIQUE

Choro Atlantico

Le groupe Choro Atlantico vous fera découvrir le choro, style de musique populaire, urbaine et instrumentale brésilienne né au 19ème siècle. C'est une musique virtuose, souvent joyeuse, légère et pétillante, malgré son nom (choro signifie pleurs).

Choro Atlantico

Amateur | Spectacle pouvant être joué chez un particulier.

Contact : ZANOTTI Charlotte | 06 62 03 82 20 | choro.atlantico@gmail.com

THÉATRE

Du sang sur ma tartine

Le coeur s'emballe, la mort rode. Un homme seul sur un lit d'hôpital, plonge dans ses plus lointains souvenirs, depuis sa naissance, c'est toute son enfance dans son village des années 60 qui ressurgit. Le vieil homme halluciné nous transporte dans un passé encore vivace peuplé d'adultes tordus par la guerre, de religion et de pauvreté. Entre tendresse et révolte, réalisme et onirisme, légèreté et cynisme.

Cie ATEtc.

Professionnel(le) | Spectacle ne pouvant pas être joué chez un particulier.

Contact : FROUTIN Bernard | 06 88 31 57 52 | froutin@laposte.net

THÉÂTRE, MARIONNETTE

Scapin au jardin

Scapin au jardin adaptation déjantée des fourberies de Scapin de Molière avec 8 outils de jardin comme personnages objets ! Tous publics à partir de 8 ans, durée maximale 1h10. 143 représentations depuis 2013, Scapin au jardin va à la rencontre d'un public familial qui ne se lasse pas de trouver cette adaptation des plus originales ! prix « The best Creativity Award » au festival international de la marionnette de Nanchong – Chine en 2014.

Cie Brouhaha

Professionnel(le) | Spectacle pouvant être joué chez un particulier.

Contact : MANUELIAN François | 06 59 51 37 30 | contact@ciebrouhaha.com

THÉÂTRE

Poulpe

Dans un contexte semblable à un futur proche, l'humanité vit recluse dans ses foyers, préservée de toute autre forme de vie. C'est dans leur appartement immaculé que Clarisse et Adam rythment leur quotidien entre les souvenirs du temps d'avant, leur passion pour les céphalopodes et les mystérieux appels téléphoniques les obligeant à pratiquer des activités insensées. Un beau jour, une forme de vie très particulière va faire irruption chez eux, pour la première fois, ils vont devoir affronter leur destin.

Cie Cnepuk

Professionnel(le) | Spectacle pouvant être joué chez un particulier.

Contact : MARGUERIE Chloé | 06 77 21 37 41 | cnepuk@gmail.com

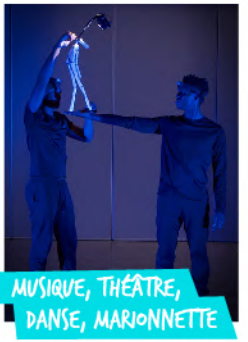

MUSIQUE, THÉÂTRE, DANSE, MARIONNETTE

Renkonti

Renkonti la rencontre sur un plateau de plusieurs arts : la musique, la danse, l'acrobatie, le théâtre d'objets et les arts de la rue. Plusieurs modes d'expression, des expériences et cultures diverses au service d'une même recherche : la communication de l'émotion ou la communication par l'émotion. En se passant de paroles, « Renkonti » s'aventure entre les arts, les fait se confronter, se compléter et peut-être fusionner, pour tenter la symbiose et chercher l'évidence d'un langage au-delà des mots, au service d'un seul but : la rencontre.

Cie des arts Matimba

En cours de professionnalisation | Spectacle pouvant être joué chez un particulier.

Contact : CABRAL George | 07 69 82 64 17 | georgecabral007@gmail.com

MUSIQUE

Cargo Winch

"Chanson humour sur le thème de la mer et des bateaux.
Des chansons de barges façon iode à la joie !
Une création soutenue par la Spédidam et le CD 44 + aide à la diffusion destinée à un public familial "

Cie des Zingues

Professionnel(le) | Spectacle pouvant être joué chez un particulier.

Contact : LELU Christophe | 06 12 11 92 16 | cargobric@orange.fr

CONTE

Origine (voici comment sont nés les arts)

Au début, il n'y avait qu'Espace et Temps. De leur rencontre est née la danse. L'entrée du monde des mystères dans l'esprit des hommes déclenche un cycle de mises à mort. Pour que la vie continue, le monde des mystères et sa langue tordue devront trouver une voix audible. C'est la naissance de la musique. Origine crée toutes choses et invente les concepts qui permettent de vivre ensemble : l'amour, la mort, et surtout : les histoires.

Cie Eclat des Os

Professionnel(le) | Spectacle pouvant être joué chez un particulier.

Contact : THOBIE Fanny | 06 38 53 04 25 | administration@eclatdesos.com

THÉATRE

Trois ruptures

Trois couples. Trois histoires. Trois ruptures. Trois façons de se quitter.
À ne pas reproduire à la maison.

Cie Foule

Professionnel(le) | Spectacle pouvant être joué chez un particulier.

Contact : HAMEON Marie | 06 62 59 97 30 | marie.hameon@protonamil.com

CLOWN

Le bébé et le clochard

Peut-on s'aimer autrement que dans le regard de l'autre ? " Je est un autre' dit Rimbaud. Quel est ce désir d'être autre, de devenir le propre créateur de sa créature, de son avatar ? Je suis homme, je suis femme, et ni l'une ni l'autre, je suis enfant, je suis humain, bestial, inhumain, je suis ogre, monstre de tendresse et de cruauté, je suis chair, lumière et putréfaction. Au présent du spectacle, il s'agit de re-naissance, une tentative d'accoucher l'étrangeté de soi, de la plus singulière à la poésie. Enfin se retrouver ? L'autre, les autres, le public peuvent-ils aimer et s'aimer jusque-là ?

Cie Kess'Donc

Professionnel(le) | Spectacle pouvant être joué chez un particulier.

Contact : CORNETTE Éric | 06 50 74 95 47 | cie.kessdonc@gmail.com

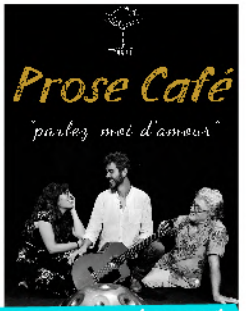

MUSIQUE, PARLÉ-CHANTÉ

Prose Café - Parlez-moi d'Amour

"Prose café" est un trio qui réunit un musicien, un poète et une chanteuse. C'est un trio où les mots et le sens des mots sont au premier plan. Dans ce spectacle intitulé "Parlez-moi d'amour", Prose Café offre une musique qui est au service d'une parole libre et poétique. Nous tissons les mots parlés, la musique et les chants pour partager notre nécessité à parler d'amour, le cœur de cette création 2022.

Cie L'Arbre à fil

Professionnel(le) | Spectacle pouvant être joué chez un particulier.

Contact : RETAILLEAU Philippe | 06 60 05 71 43 | contact@larbreafil.fr

ART DE LA RUE, DANSE, MUSIQUE ET POÉSIE

"Les méduses dansent souvent avec la lune"

Deux danseuses, un musicien et une poète. Une histoire de chaussures, de pompes, de galoches, et, la danse soulève, étonne au rythme de l'accordéon. Vite, les repères du quotidien s'installent tous dans un coin pour regarder ! Le plaisir et le jeu deviennent le moteur de l'équipe. Les personnages osent montrer leurs caractères et se frottent, se cherchent : on goûte à l'univers de grands chorégraphes, on sourit devant la jupe à pois... Les mots chavirent, titubent et la poésie se faufile et joue avec le public...

Cie La Cabane

En cours de professionnalisation | Spectacle pouvant être joué chez un particulier.
Contact : GARNIER Séverine | 06 88 46 87 88 | severine.garnier02@orange.fr

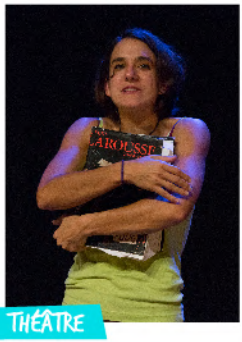

THÉATRE

La Part Égale

Il ne lui reste plus qu'à fermer le dernier carton. Enfin ce n'est pas vraiment « il », en fait c'est « elle ». Elle préfère que les mots soient justes, surtout au sujet du sexe. Et dans le genre elle aime bien scotcher les clichés pour faire la part des choses. Alors en attendant de retrouver son chat pour quitter son appartement, elle dresse l'état des lieux de sa société. C'est l'histoire d'une femme... qui déménage !

Cie La D'âme de Compagnie

Professionnel(le) | Spectacle pouvant être joué chez un particulier.
Contact : DELORME Kevin | 06 63 66 48 28 | diffusion.ladame@gmail.com

DANSE

Le Génome Humain

C'est l'aventure d'un être humain qui voyage à travers le monde et qui découvre différentes cultures. Ce spectacle joué en solo, interroge les habitudes, les modes de vie et les diversités des populations. La chorégraphe Lola Janan nous invite à questionner la perception de la réalité par un retour aux origines qui réveille nos mémoires individuelles, collectives et familiales.

Cie La Gli-glouks

Professionnel(le) | Spectacle pouvant être joué chez un particulier.
Contact : JANAN Lola | 06 42 32 06 79 | lolajanan@hotmail.com

CONTE

Princesses, mode d'emploi

Participez à la conférence d'Élisabeth Troestler, célèbre princessologue qui répond aux questions les plus pointues de la princessologie moderne : le prince est-il vraiment charmant ? Le dragon est-il toujours méchant ? Et surtout, quel genre de princesse êtes-vous (test réalisé en direct) ? Tour de contes déjanté, où les adultes rient autant que les enfants...

Cie le 7e Tiroir

Professionnel(le) | Spectacle pouvant être joué chez un particulier.
Contact : TROESTLER Elisabeth | 06 07 18 19 93 | princessehlm@gmail.com

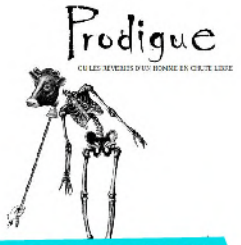

MUSIQUE, MARIONNETTE, ART DE LA RUE, CLOWN ET THÉÂTRE VISUEL

Prodigue

Cet homme travaille pour une multinationale d'élevage intensif de bovins. Un jour il craque et quitte cette vie par le chemin le plus direct, la fenêtre de son bureau. Au long des 47 étages qui défilent, il rêve. Fable onirique et comique, Clown, danse, et théâtre d'objet.

Cie Les Dandys Production

Professionnel(le) | Spectacle pouvant être joué chez un particulier.

Contact : LEFEBURE Eloi | 06 19 01 55 24 | contact@lesdandysproduction.com

JEUNE PUBLIC, CONTE, MARIONNETTE

Tel père, tel loup

Le célèbre loup des contes est devenu papa et il s'est mis dans la tête d'entraîner son fils pour qu'il devienne lui aussi un grand méchant loup. Mais Petit Loup a-t-il vraiment envie de devenir comme son père ? Faire peur, manger le Petit Chaperon rouge, hurler à la lune, souffler sur les maisons en paille, c'est pas vraiment son truc...

Cie Les Têtes en l'air

Professionnel(le) | Spectacle pouvant être joué chez un particulier.

Contact : BAILLEUL Anthony | 06 64 23 20 32 | anthonybailleul2@gmail.com

THÉÂTRE

Nos amis les humains

On est où là ? - Vous voyez bien. Dans une cage de verre. - Qu'est-ce qu'on fout là ? - Ça, si je le savais... Un homme et une femme se retrouvent prisonniers dans une cage. Au-delà de la difficulté de se comprendre et de s'aimer, ils vont devoir résoudre une question cruciale : l'humanité mérite-t-elle d'être sauvée ? Après ses polars scientifiques et ses nouvelles fantastiques, Bernard Werber dévoile un nouvel aspect de son imaginaire dans un face-à-face plein de surprises et d'humour.

Cie LéZarts

Professionnel(le) | Spectacle pouvant être joué chez un particulier.

Contact : ROBIC Séverine | 06 81 89 62 24 | severinerobiclezarts@gmail.com

THÉÂTRE

C'est mon jour d'indépendance

Angèle est aide-soignante. Sa vie de rien oscille entre Thérèse sa mère toute puissante, les soins quotidiens aux personnes âgées ses « fidèles abonnées », Chut son fils autiste, la mort de son père et Le Petit Robert qui allège son quotidien. Aujourd'hui, Angèle a décidé de mettre fin à cette vie trop trop pesante. Entre deux martinis et quelques confidences, Angèle nous emporte avec elle dans un récit intime qui touche à l'universel.

Cie Marguerite d'Amour

Professionnel(le) | Spectacle pouvant être joué chez un particulier.

Contact : SOUDAIS Steph | 09 72 61 19 89 | marguerite.damour@gmx.fr

THÉÂTRE, ART DE LA RUE, BURLESQUE ET CLOWNESQUE

"Huumm..."

Deux personnages burlesques errants viennent aborder le thème de la propreté. Ils jouent avec les mots, et malgré eux avec les situations, amenant leur lot de vérités, de préjugés et de sentences. Évoluant à deux, emmêlés, lents et terriblement denses, en mêlant la parole et les corps, ils deviendront à leur tour sujet du débat.

Cie Méliodore et Cie Zustopique

Professionnel(le) | Spectacle pouvant être joué chez un particulier.

Contact : LOQUET Alexandre | 06 20 55 82 61 | contacts@compagniemeliodore.fr

THÉÂTRE, JEUNE PUBLIC, ART DE LA RUE

Gômette et l'Ours

Aujourd'hui, Gômette le petit clown a décidé de monter, avec son gros nounours en peluche de deux mètres, un petit spectacle de cirque. Au programme : numéros, danses, chansons... mais heureusement que les enfants sont là pour aider nos circassiens en herbe ! Un spectacle familial et interactif dont vous repartirez avec le sourire et un gros câlin de Vladimir.

Cie Oscar et Molière

Professionnel(le) | Spectacle pouvant être joué chez un particulier.

Contact : FORGET Elise | 06 33 98 72 95 | oscaretmoliere@gmail.com

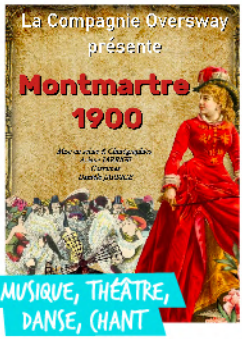

MUSIQUE, THÉÂTRE, DANSE, CHANT

Montmartre 1900

Dans une ambiance 1900, on redécouvre l'univers et l'ambiance de Montmartre, de la toute fin du 19°siècle, avec l'ouverture du Moulin Rouge, autour de l'histoire de Rose la Blanchisseuse du fameux Cabaret.

Cie Oversway

En cours de professionnalisation | Spectacle ne pouvant pas être joué chez un particulier.

Contact : BOTTE Danièle | 07 64 08 96 83 | oversway-danse@outlook.fr

MUSIQUE, THÉÂTRE, ART DE LA RUE

RadiOh'lala

Solange et Solange, animatrices de la célèbre radio itinérante "RadiOh'lala", seront sur leur 31 pour cette émission spéciale ! Au programme, des chansons du répertoire français des années 50 et des rubriques sérieusement drôles. Tout ceci rythmé par des anecdotes sur le lieu et des dédicaces pour le public !

Cie PaQ'la Lune

Professionnel(le) | Spectacle pouvant être joué chez un particulier.

Contact : LEBAS Éva | 07 77 75 92 98 | evahaha.l@gmail.com

DANSE

Touche pas à mes regards

"Deux voyageuses en partance, devront attendre, s'impatienter pour finalement s'émouvoir des dessous des regards qui siégeront pêle-mêle dans le hall de cette gare très particulière. Le pouvoir des phrases de ce chef de gare (voix off) soufflera sur leurs corps en mouvements. Leurs mains avides de compréhension saisiront chaque mot de cet homme peu ordinaire. Une éclosion indispensable sur nous-même et sur ceux qui nous entourent. «Touche pas à mes regards » écrit et chorégraphie une partition libératrice à nos regards hagards : "Et toi ! Quoi, moi ? Oui, toi... Dis-moi, ce que je ne sais pas"

Cie Pérégrin'

Professionnel(le) | Spectacle pouvant être joué chez un particulier.

Contact : PIGNIER Laurence | 06 30 73 37 69 | laurence.cie.peregrin@gmail.com

THÉÂTRE, DANSE, JEUNE PUBLIC, ART DE LA RUE, SALLE ET RUE

Mise en boîte

Deux agents municipaux tombent sous le charme d'une statue qui s'avérera un mobilier urbain bien plus difficile à manier que prévu. Entre virtuosité acrobatique et univers burlesque, ce trio saura t-il évoluer en symbiose pour arriver à ses fins ?

Cie Pot-Pourri

Professionnel(le) | Spectacle pouvant être joué chez un particulier.

Contact : GRIT Adeline | 06 89 80 33 18 | adelinegrit@gmail.com

ART DE LA RUE, CLOWN

Histoires louches

Que se passe-t-il si on dit à un clown d'aller se faire cuire un œuf ?
Tout, peut-être, sauf ce pour quoi il est venu à la base :
jonglerie, sonnet de violouche, percussion à base de batterie de cuisine, cascade incontrôlée, jonglage et manipulations patopoetiques se mettront sur sa route pour le détourner de son objectif... et ce pour notre bonheur !

Cie Sépadulux

Professionnel(le) | Spectacle pouvant être joué chez un particulier.

Contact : Pierre Damien Cepas | 06 50 52 98 63 | cepaspierredamien@gmail.com

MUSIQUE, THÉÂTRE

Le dernier homme

Le dernier homme raconte la fin du monde vécue par un individu se découvrant seul au milieu des ruines... Un spectacle où le personnage n'aura de cesse de se dépouiller, tombant les masques les uns après les autres. Celui-ci découvre l'art comme exutoire, utilisant caméra et vidéo, extraits sonores et samples... et bien sûr la chanson.Il prend une guitare et chante, seul, entamant un dialogue avec lui-même...

Cies Emel & Atout Az'Art

Professionnel(le) | Spectacle ne pouvant pas être joué chez un particulier.

Contact : LEROY Marc | 06 18 41 55 33 | contact@marcleroy.com

DANSE, JEUNE PUBLIC

La Fable de l'Autruche

La Fable de l'Autruche est un spectacle jeune public où évoluent deux danseuses, drôles, touchantes et expressives ! Ce spectacle raconte l'histoire d'une jeune femme qui se donne beaucoup de mal pour se cacher de son passé et enfouir ses émotions. Mais elle ne pourra faire l'autruche longtemps car elle sera dérangée par quelqu'un qui va la bousculer...

Collectif Mordu

Professionnel(le) | Spectacle pouvant être joué chez un particulier.

Contact : CHOURET Adèle | 06 37 54 54 74 | collectifmordu@yahoo.com

THÉÂTRE

Quand viendra la vague

S'il ne vous restait qu'un bout de rocher pour survivre, avec qui le partageriez-vous ? C'est face à ces questionnements que Mateo et Letizia se retrouvent en voyant la montée des eaux arriver sur leur île natale. Pour tenter d'anticiper au mieux cette catastrophe écologique, tout l'entourage du jeune couple passe au bureau des admissions. Comment choisir qui sauver sans abîmer leur relation ? Le sommet du rocher devient alors le théâtre d'un drôle de jeu d'anticipation où chacun tente de sauver sa peau avant l'arrivée de la vague.

Collectif Réplicantes

Professionnel(le) | Spectacle pouvant être joué chez un particulier.

Contact : CHAMOUX Clara | 07 50 87 26 77 | larachamoux@orange.fr

MUSIQUE

Cottich'Connexion

Duo acoustique guitare voix aux influences plutôt Soul Funk Reggae.
Ils interprètent et revisitent des morceaux d'artistes plus ou moins connus... Une belle alchimie pour ces deux musiciens qui partageront avec vous leur plaisir du groove simple et efficace."

Cottich'Connexion

Professionnel(le) | Spectacle pouvant être joué chez un particulier.

Contact : COTTINEAU François | 06 21 24 41 07 | ccsoundmusic@gmail.com

MUSIQUE, DANSE, TAM-TAM MESSAGER

Musique et dualité mélodique des mœurs bantous des bantous folkloriques

Nous sommes un groupe Groupe nantais évoluant un peu partout en Tournée en France, Europe et ailleurs. Nous sommes un mélange de style puisant indéniablement dans une ambiance à la fois chaleureuse et acoustique. Un mélange des sonorités douces et dansantes à la fois folkloriques et modernes. Une musique à la fois jazzy qui s'écoute dans sa version acoustique pour faire danser les consciences. Un mélange d'instruments folkloriques et modernes. Une musique résolument actuelle, qui se danse dans sa version festive et chaleureuse. Couleurs tropicales et ambiances feutrées, musique du monde au sens globalisant universel de l'apport des diverses influences dans notre genre. On a ainsi du mal à se définir... Nous sommes nous et non les autres, donc authentiques et agréablement surprenant.

Duck Geoffroy, Groupe Knalson Music

Professionnel(le) | Spectacle pouvant être joué chez un particulier.

Contact : DUCK Geoffroy | 06 66 12 31 79 | duckgeoffroy@yahoo.com

MUSIQUE, THÉÂTRE, JEUNE PUBLIC, MARIONNETTE, ART DE LA RUE

Tout... I... Polichinelle...

Polichinelle se joue de tout sans aucune limite, du marionnettiste au public, en passant par la loi qu'il fait danser avec humour, jusqu'à la mort dont il finit par se débarrasser, il n'a peur de rien et ne recule jamais. Soutenu par l'univers musical rythmé de Fannytastic, interprété par Vincent Burlot, le public saura se délecter de l'issue finale que Polichinelle réserve aux personnages du canevas traditionnel.

Cie Sirocco

Professionnel(le) | Spectacle pouvant être joué chez un particulier.

Contact : SAUMONT Geoffrey | 06 85 68 42 88 | geo.saumont@gmail.com

MUSIQUE

Hallali

Un artiste sur scène pour une folk originale et percussive, participative, pour repartir avec le sourire aux lèvres et des mélodies en tête ! Avec des influences dans le punk-rock comme dans les standards folk anglo-saxons, partager est ici le maître mot !

Hallali

Professionnel(le) | Spectacle pouvant être joué chez un particulier.

Contact : CORDIER Pierre | 06 63 73 11 85 | mohawkplume@gmail.com

MUSIQUE

Harfang

C'est un concert mêlant chanson française et beatbox.

Harfang

Professionnel(le) | Spectacle pouvant être joué chez un particulier.

Contact : NOCENTE Fabrice | 06 69 94 40 96 | Efaybee.beatbox@gmail.com

MUSIQUE, ART DE LA RUE

La Niglotte et ses Potes

La Niglotte, une scène roulotte électrique solaire autonome, pouvant se déplacer à la vitesse d'un piéton, et ses Potes, un groupe de musiciens (du duo au quartet) professionnels expérimentés de jazz manouche et de chanson française.

JeanGo

Professionnel(le) | Spectacle pouvant être joué chez un particulier.

Contact : JeanGo | 06 41 36 71 01 | swing@Niglotte.fr

MUSIQUE

Concert - Jessie Hira

"Jessie Hira est un duo acoustique composé d'une chanteuse et d'un musicien. Le duo reprend des titres Rock, Pop, R&B et Soul en français, anglais, espagnol et même malgache. Écoutez, chantez, dansez, vivez la musique avec nous !"

Jessie Hira

Professionnel(le) | Spectacle pouvant être joué chez un particulier.
Contact : SIMON Lucas | 06 22 00 50 21 | jessiehira.contact@gmail.com

MUSIQUE

Les Herbes Hautes

Trio vocal angevin de reprises éclectiques, ambiance folk, champêtre et chaleureuse. Des harmonies, de la guitare et du jeu avec le public. Les Herbes Hautes revisitent des grands classiques avec leur fraîcheur.

Les Herbes Hautes

Professionnel(le) | Spectacle pouvant être joué chez un particulier.
Contact : Aurélie DEBAUGE | 06 89 98 97 68 | lesherbeshautes49@gmail.com

MUSIQUE

Bégué (la joie)

Un voyage sous les Tropiques, présenté en trio avec comme objectif, relier les cultures et les continents par le biais du chant et la danse.

Malikal

Professionnel(le) | Spectacle pouvant être joué chez un particulier.
Contact : Diop Malick Papa | 07 83 60 27 03 | papamalik.diop@gmail.com

MUSIQUE

Snouz

Avec les berceuses des grands musiciens, nous nous glisserons au creux du passage de l'état de veille à l'état de sommeil, accompagnant cet abandon, ce changement d'état du conscient à l'inconscient... Ce lieu où le toucher prend sa place, où les émotions se réinventent...

Mots en Musique

Professionnel(le) | Spectacle pouvant être joué chez un particulier.
Contact : MILPIED Donatienne | 06 13 08 89 74 | dmilpied@gmail.com

MUSIQUE, DANSE, CONTE

Pan demonio

Il s'agit d'un spectacle basé sur les nouvelles et chansons de l'écrivain argentin, résident à Paris, Javier Leibiusky. Accompagné par des musiciens et un danseur le spectacle navigue entre humour, dystopie et poésie.

Pan demonio / Pan de moño

Amateur | Spectacle pouvant être joué chez un particulier.
Contact : LEIBIUSKY Javier | 06 07 52 70 11 | javier.leibiusky@gmail.com

MUSIQUE

Sacrilège

PercuSoundSystem c'est un musicien qui joue en live des percussions acoustiques de la musique Transe Electro Progressive. Un mélange entre musique moderne, tabla indienne, cajon israelien et calebasse africaine.

PercuSoundSystem

En cours de professionnalisation | Spectacle pouvant être joué chez un particulier.
Contact : NOUVILLE Yohan | 06 10 54 14 78 | yohanoumane@hotmail.fr

MUSIQUE

Pete Byrd

Éternel adepte de Folk et de Country des deux cotés de l'atlantique, Pete Byrd s'entoure d'un banjo et d'une guitare d'exception pour chanter ses croyances et ses doutes sur le monde qui nous entoure. C'est en solo qu'il se livre avec générosité et poésie, suivi par un public de plus en plus nombreux.

Pete Byrd

Professionnel(le) | Spectacle pouvant être joué chez un particulier.
Contact : Pierre Chevré | 06 25 00 18 54 | pierre@rockwithyou.fr

MUSIQUE

Rémi & Max

"Des textes décalés pour se détendre, précis pour sensibiliser, légers pour s'évader. Du folk, du swing, et puis du reggae, ska, bossa pour se laisser danser 2 grattes, 2 voix, du poum-tchak aux pieds et le tour est joué !"

Rémi & Max

Professionnel(le) | Spectacle pouvant être joué chez un particulier.
Contact : MASSERON Rémi | 06 81 04 58 18 | remi.lamemeprod@gmail.com

Les Facéties de Rom'1

"Des facéties en veux-tu en voilà, des drôles, des loufoques, des intimes, des qui vous ressemblent... Voilà un gars qui joue avec les mots, un jongleur, un funambule. Il sait tisser de petites histoires, des tranches de vie à la fois drôles et cocasses. Il se plait à endiabler votre intérieur pour y déposer une énergie plus que positive sous toutes ses coutures: L'Amour ! Rom'1, Un humain qui aime les autres humains."

Rom'1 (l'Asso des Facéties Musicales)

Amateur | Spectacle pouvant être joué chez un particulier.
Contact : CHUPIN Romain | 06 13 45 16 34 | directionzikengrange@gmail.com

Silènes

"Silènes est un duo piano voix aux compositions singulières et oniriques. Les inspirations créatives d'Olivier Messager impulsent à ce duo un ouvrage minimaliste brodé de foisonnantes chevauchées pianistiques. Les textes de Gaëlle Le Teuff dessinent portraits et paysages où il est aisé de se perdre pour écouter la voix, au cœur d'un tableau de dentelles sonores."

Silènes

Professionnel(le) | Spectacle pouvant être joué chez un particulier.
Contact : LE TEUFF Gaëlle | 06 12 53 84 44 | silenesmusique@gmail.com

Swing des Gambettes et La Grande BiMM

"Accompagnée de deux danseuses sur échasses, la rosalie musicale menée par un artiste polyvalent, saxophoniste, guitariste et chanteur, émerveille petits et grands. La possibilité de déambuler pour aller à la rencontre du public, les faire danser, leur en mettre plein la vue ou bien échanger un brin de causette sur un répertoire riche de plus de cent morceaux fédérateurs autour desquels le public aura le loisir de pousser la chansonnette."

Swing des Gambettes et La Grande BiMM

Professionnel(le) | Spectacle pouvant être joué chez un particulier.
Contact : RETAILLEAU Nathalie | 06 23 17 25 04 | hemera.spectacle@gmail.com

Sans Toit Ni Moi

Un spectacle "chaplinesque" effervescent, tendre et malicieux qui questionne la propriété, les aprioris et le vivre ensemble. Tous publics à partir de 5 ans.

T7L - Theatre des 7 Lieues

Professionnel(le) | Spectacle pouvant être joué chez un particulier.
Contact : DANILO Samuel | 06 62 53 18 11 | compagnie.t7l@gmail.com

MUSIQUE

Les Fivtizes

Débarquant tout droit de Paris et des années 1950, deux énergumènes (aux noms aussi poussiéreux que leur sujet) vont tout tenter, le temps d'une soirée, pour redorer le prestige d'une décennie qui nous touche toujours, en chanson, en humour, en actualité !

Théâtre de l'Entr'Acte

Professionnel(le) | Spectacle pouvant être joué chez un particulier.
Contact : Anne GROISARD | 06 71 51 62 67 | diffusion@entractenantes.fr

MUSIQUE

Cordes à cordes

Duo atypique né de la rencontre de la musique classique et du jazz. Savant mélange d'un violoncelle et d'une guitare au service de l'essentiel, à savoir l'émotion et la mélodie.

Violontare&Guicelle

Professionnel(le) | Spectacle pouvant être joué chez un particulier.
Contact : LACROIX Dominique | 06 31 77 26 12 | dom.lacroix@yahoo.fr

FESTIVAL Spectacles en folie !

L'organisation est assurée bénévolement par **l'association Vairbiages** dont l'objet est la sauvegarde et l'animation du château de Vair, en partenariat avec, **le Théâtre de l'Èvre, le Théâtre La Ruche, la Salle d'à Côté, l'association France Bénévolat, la commune de Vair-sur-Loire et le Crédit Agricole Atlantique Vendée.**

Merci à vous tous pour votre implication, votre passion et votre gentillesse, pour faire de ces instants de rencontres des moments conviviaux et inoubliables !

Très belle journée !

Un spectacle... *dans mon salon !*

Prenez un grand salon ou un petit jardin.

D'un côté, disposez des fauteuils ou des chaises et de l'autre, une scène.

Puis faites venir des artistes repérés lors du speed meeting au Château de Vair.

Et voilà, vous obtenez un merveilleux moment propice aux rencontres et aux arts vivants !

France Bénévolat :
des hommes et des femmes remarquables qui donnent leur temps et partagent leur expérience au service des autres !